



Unser GLOREX- und m.wanke- Puppen-sortiment inklusive Zubehör ist vollständig überarbeitet und nachfrageorientiert komprimiert auf den folgenden Seiten abgebildet. Kompakt, ist es dennoch kompetent! Modellier- und Gießmassen sind im hobby time-Teil auf den Seiten 138-141, 166-170 dargestellt.

Notre gamme poupées GLOREX et m.wanke avec les accessoires a été complètement remanié et comprimé en fonction de la demande et est présentée sur les pages suivantes. Compact mais toujours compétent! Les produits de modelage et les masses de coulées sont présentés dans la partie hobby time pages 138-141, 166-170

Our doll assortment GLOREX and m.wanke with accessories has been completely rearranged and reduced according to the demand and is showed on the following pages. Compact but still competent! The modelling products and casting slips are showed in the hobby time part pages 138-141, 166-170

Die transparenten GLOREX-Masken sind aus besonders solidem, umweltfreundlichen Kunststoff. Durch die Perforation (GLOREX-Patent) lässt sich die Maske einfach abtrennen.

Les masques transparents GLOREX sont fabriqués à partir d'un plastique particulièrement solide et respectant l'environnement. Par la perforation (brevet GLOREX) le masque est facilement détachable.

The GLOREX transparent masks are made in a particularly strong and environment friendly plastic. With the perforation (GLOREX patent) the masks can be easily cut.



Umweltinformation
GLOREX-Masken sind aus recyclingfähigem PET-Kunststoff hergestellt.

Information pour l'environnement
Les masques GLOREX sont fabriqués à partir de plastique recyclable (PET).

Information about the environment
GLOREX masks are 100% made in fully recyclable plastic (PET).



0.0400 Beni 20 cm  15



0.0401 Nina 30 cm  19-20

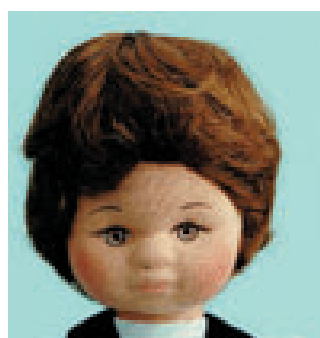

0.0402 Peter 30 cm  19-20



0.0403 Susi 35 cm  23-24



0.0404 Reto 40 cm  25-27



0.0405 Thomas 40 cm  25-27



0.0406 Jacqueline 40 cm  25-27



0.0407 Linda 45 cm  28-29

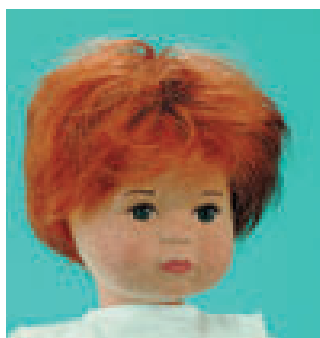

0.0408 Anita 50 cm  28-29

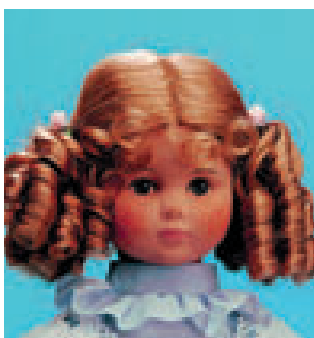

0.0409 Heidi 50 cm  28-29



0.0410 Max 50 cm  28-29



0.0411 Gloria 50 cm  28-29



0.0413 Stefan 55 cm  32-34



0.0416 Barbara 70 cm  38



0.0417 Großmutter 50 cm  28-29



0.0418 Großvater 50 cm  28-29



0.0419 Manuela 35 cm 🍷 23-24

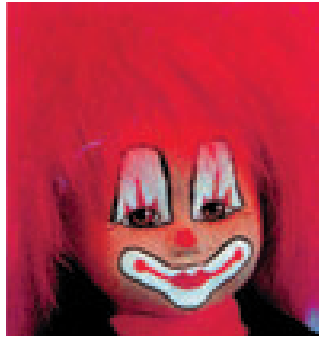

0.0420 Linda Clown 45 cm 🍷 28-29



0.0421 Peter Clown 30 cm 🍷 19-20



0.0422 Zauberer 50 cm 🍷 25-27

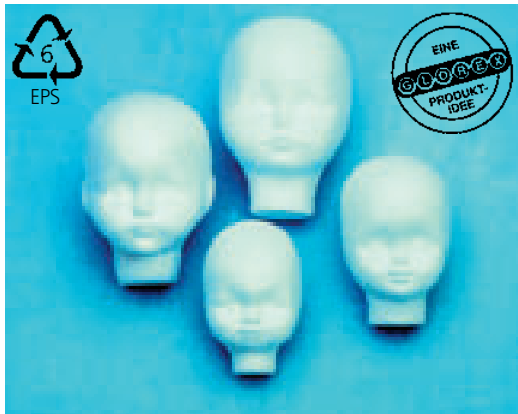

Wichtig: Styropor-Köpfe ersetzen nicht die Masken
 Important: Les têtes en polystyrène ne remplacent pas les masques
 Important: Polystyrene heads do not replace the masks

einfach – sicher – perfekt

Dieser von GLOREX entwickelte Styropor-Einsatz erspart das Nähen und Stopfen des Hinterkopfes. Dadurch erhalten der Kopf und die Halspartie eine perfekte Form; die Perücke sitzt einwandfrei. Styropor-Einsätze können Sie auch als Basis für selbstmodellierte Köpfe verwenden. Wichtig: Styropor-Köpfe ersetzen nicht die Masken

simple – sûr – parfait

La garniture en polystyrène créée par GLOREX épargne la couture et le rembourrage de l'arrière de la tête. De ce fait, la tête et le cou ont une forme parfaite; la perruque a une tenue impeccable. Vous pouvez également utiliser les garnitures en polystyrène comme base pour des têtes à modeler soi-même. Important: Les têtes en polystyrène ne remplacent pas les masques

easy – sure – perfect

The polystyrene head inserts made by GLOREX save you sewing and stuffing the back of the head. Because of this, the head and the neck have a perfect form and the wig fits perfectly. You can also use the polystyrene head insert as a base for heads to mould yourself. Important: Polystyrene heads do not replace the masks

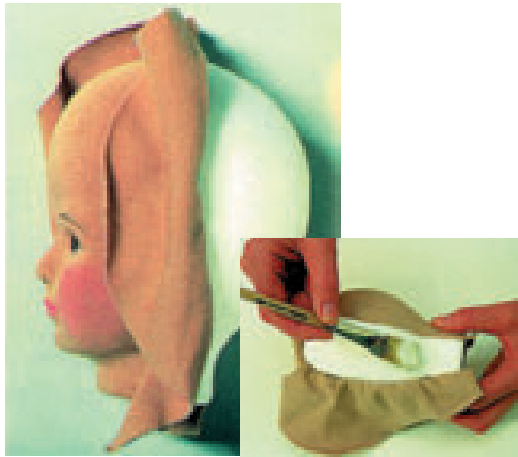

Art. Nr.	Artikelbezeichnung / Description	🍷	📏
0.0400-1	zu Beni, pour Beni / for Beni		20 cm
0.0401-1	zu Nina / pour Nina / for Nina		30 cm
0.0402-1	zu Peter / pour Peter / for Peter		30 cm
0.0404-1	zu Reto / pour Reto / for Reto		40 cm
0.0416-1	zu Barbara / pour Barbara / for Barbara		70 cm
0.0418-1	zu Großvater / pour grand-père / for grandfather		50 cm

Umweltinformation
 Information pour l'environnement / Information about the environment
GLOREX-Styroporköpfe sind 100% recyclingfähig und absolut FCKW-frei.
 Les têtes en polystyrène GLOREX sont 100% recyclables et sont absolument sans acide chlorhydrique. / GLOREX polystyrene heads are 100% recycable and contain no C.F.C.s.

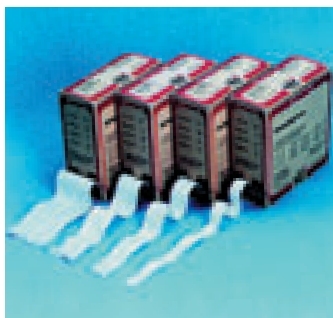

Schlauchgewebe, 100% Baumwolle, weiß, sehr elastisch, für Kopf- und Körpergestaltung der Kuschelpuppen.
 Abrollbox 20 m
 Tissu tubulaire 100% coton, blanc, très élastique. Pour la réalisation de la tête et du corps des poupées à cajoler.
 Rouleau 20 m
 Tubular form cloth 100% cotton, white, with a lot of stretch. For making cuddly-doll's head and body. Roll 20 m

- 0.1915 1,5 cm breit/de large/wide
- 0.1916 3,0 cm breit/de large/wide
- 0.1917 4,5 cm breit/de large/wide
- 0.1918 6,5 cm breit/de large/wide

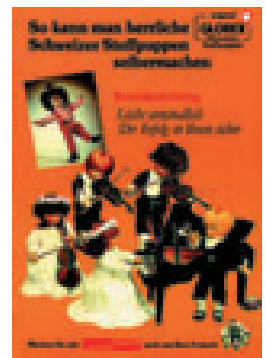

0.4900
 Anleitungsheft »Schweizer Stoffpuppen«, 48 Seiten, ca. 165 Farbabbildungen

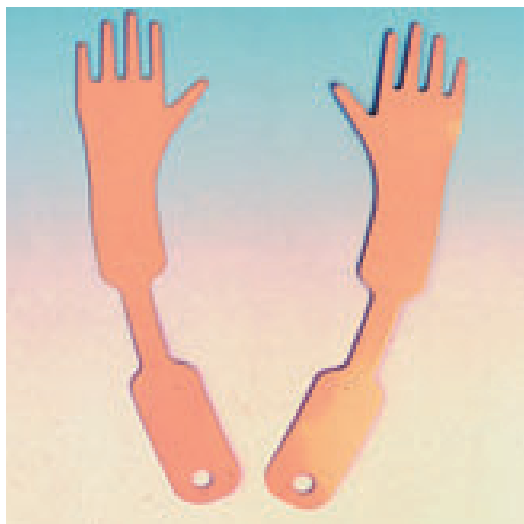

Hand- und Armeinsatz für formbare Puppenhände
Insertions pour bras et mains pour donner une forme aux mains des poupées

Inserts for arms and hands to form the doll's hands

Mit Anleitung bei den paarweise verpackten.

Instructions avec les paires emballées.

Instructions included in the packaged pair.

	paarweise verpackt par paire, emballée packaged pair	Paar lose sans emballage pair w/out package
30 – 35	0.2531 ☁	0.2531.01
40 – 45	0.2532 ☁	0.2532.01



Handeinsatz für formbare Puppenhände

Insertions pour mains de poupée / Pliable inserts for doll's hands

Die Puppe erhält durch diesen beschichteten Einsatz natürliche Hände, die alles greifen können (Blumen, Spazierstock etc.).

Mit Schnittmuster und Anleitung bei den paarweise verpackten.

Grâce à ces insertions, les mains des poupées et des marionnettes auront un aspect naturel avec la possibilité de tenir quelque chose (fleurs, canne etc.).

Patron et instructions avec les paires emballées.

Thanks to these inserts, the hands of your dolls/puppets will have a natural look with the ability to hold something (flowers, cane etc.). Pattern and instructions included in the packaged pair.

	paarweise verpackt par paire, emballée packaged pair	Paar lose sans emballage pair w/out package
30 – 35	0.2510 ☁	0.2510.01
40 – 45	0.2520 ☁	0.2520.01
45 – 50	0.2500 ☁	0.2500.01
55 – 70	0.2530 ☁	0.2530.01



Beineinlage für biegbare Puppenbeine.

Insertions pliables pour jambes de poupée.

Pliable inserts for doll's legs.

Für Puppen, Spezialmetall, beschichtet, 1,5 cm breit.

Pour poupées, en fer spécial recouvert, largeur 1,5 cm.

For dolls up to 50 cm, in special metal, 1,5 cm large.

0.2502 ☁

19,5 cm lang/longeur/long Paar verpackt/paire emballée/packaged pair

0.2502.01 19,5 cm lang/longeur/long Paar lose/paire sans embal./pair without package



GLOREX Klebstoff/Puppenkleber

Colle pour poupées »GLOREX« / Glue for dolls »GLOREX«

Speziell entwickelt zum Aufkleben von Tricotstoff auf Masken oder Köpfe sowie zum Kleben von Styroporkopfeinsätzen

Spécialement conçue pour coller le tricot sur les masques ou sur les têtes ainsi que pour coller les insertions de tête en polystyrène

Specially developed to glue the tricot on the masks or on the heads as well as to glue the polystyrene head inserts.

0.1740 50 g Tube 1 Stk/pcs (5) % M 25

0.1740.50 50 g Tube 25 Stk/pcs (1)



Inhalt: Maske bezogen und handbemalt, Styropor-Kopfeinsatz, Tricotstoff für Körper, Perücke, Schuhe, Schnittmuster für Körper und Kleid, Anleitung, Geburtsurkunde

Contenu: Masque recouvert de tissu et peint à la main, tête en polystyrène, tricot pour le corps, perruque, chaussures, patron pour le corps et les vêtements, instructions, certificat de naissance.

Content: Mask covered with fabric and hand painted, polystyrene head, tricot fabric for body, wig, shoes, pattern for the body and the clothes, instructions, birth certificate.

Art.-Nr.	Artikelbezeichnung Description		
0.0090.20	Linda	45 cm	
0.0090.21	Heidi	50 cm	
0.0090.22	Max	50 cm	

Gesicht mit Tricot überzogen und bemalt, Handarbeit, wischfest.

Visages recouverts de tricot et yeux peints à la main, ne s'estoment pas.

Faces covered with tricot and hand-painted, do not fade with cleaning.



Heidi



Linda



Gloria





Max



Nina

0.0500 Heidi, Augen blau/yeux bleus/blue eyes
50 cm 

0.0510 Linda, Augen blau/yeux bleus/blue eyes
45 cm 

0.0511 Linda, Augen braun
yeux bruns/brown eyes 45 cm 

0.0513 Gloria, Augen blau
yeux bleus/blue eyes 50 cm 

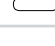
0.0522 Max, Augen blau
yeux bleus/blue eyes 50 cm 

0.0531 Nina, Augen blau
yeux bleus/blue eyes 30 cm 



Schweizer Tricotstoffe gehören zur absoluten Weltspitze. Es werden keine optischen Aufheller eingesetzt, außerdem sind diese mit diesem Symbol ausgezeichnet.

Les tricots suisses sont connus dans le monde entier. Ils ne contiennent pas d'éclaircisseur optique, et sont marqués du symbole.

The Swiss tricots are known all over the world. They do not contain brightening agents and are marked with this symbol.



Tricotstoff / Tricot de qualité suisse / Tricot Swiss quality

100 % Baumwolle, gekämmtes Garn, maschensicher, Dehnung passend zu GLOREX-Schnittmustern, linke Seite aussen.
100 % coton, fil peigné, indémaillable, extension appropriée aux patrons GLOREX côte lisse vers l'extérieur.
100 % cotton, combed yarn, runproof, stretch suitable for GLOREX patterns, smooth side outside.

Art. Nr. Artikelbezeichnung / Description

Tricotbreite: 160 cm (Schlauchform = doppelt gelegt, ca. 80 cm breit)
Largeur du Tricot: 160 cm (forme tubulaire = deux couches, env. 80 cm de largeur)
Tricot width: 160 cm (tubular form = double, approx. 80 cm wide).

glatt, hellbeige / lisse, beige clair / smooth, light-beige

- 0.1200.30 SB-Pack. 25 cm für 1 Puppe / Emb. LS 25 cm pour 1 poupée / SS pack. 25 cm, for 1 doll ☁
- 0.1200-1 Packung 1 m / Emballage 1 m / 1 m package ☁
- 0.1200-5 Packung 5m / Emballage 5 m / 5 m package
- 0.1200 ab 5 m bis 25 m / de 5 m à 25 m / from 5 to 25 m
- 0.1200.20 ganze Rolle, ca. 30 m / Rouleau, environ 30 m / Roll, about 30 m

glatt, hellbeige, extrafein (Gesichtstricot)*

lisse, beige clair, extra-fin (tricot pour le visage)* / smooth, light-beige, extra fine (tricot for the face)*

- 0.1203.30 SB-Pack. 25 cm für 1 Puppe / Emb. LS 25 cm pour 1 poupée / SS pack. 25 cm, for 1 doll ☁
- 0.1203-1 Packung 1 m / Emballage 1 m / 1 m package ☁
- 0.1203-5 Packung 5m / Emballage 5 m / 5 m package
- 0.1203 ab 5 m bis 25 m / de 5 m à 25 m / from 5 to 25 m
- 0.1203.20 ganze Rolle, ca. 30 m / Rouleau, environ 30 m / Roll, about 30 m

Tricotbreite: 100 cm (Schlauchform = doppelt gelegt, ca. 50 cm breit)
Largeur du Tricot: 100 cm (forme tubulaire = deux couches, env. 50 cm de largeur)
Tricot width: 100 cm (tubular form = double, approx. 50 cm wide)

Für Kuschelpuppen (Waldorfpuppen), leichte, glatte Qualität 160 g, hellbeige

Pour poupées à cajoler (poupées Waldorf), qualité lisse et légère 160 g, beige clair
For cuddly-dolls (Waldorf dolls), smooth and light quality, 160 g, light-beige

- 0.1450.30 SB-Packung 25 cm / Emballage LS 25 cm / SS package 25 cm ☁
- 0.1450-1 Packung 1 m / Emballage 1 m / 1 m package ☁
- 0.1450-5 Packung 5m / Emballage 5 m / 5 m package
- 0.1450 ab 5 m bis 25 m / de 5 m à 25 m / from 5 to 25 m
- 0.1450.20 ganze Rolle, ca. 30 m / Rouleau, environ 30 m / Roll, about 30 m

mittelleichte, glatte Qualität 250 g, hellbeige

qualité lisse et moyennement légère 250 g, beige clair / medium light, smooth quality 250 g, light beige

- 0.1460.30 SB-Packung 25 cm / Emballage LS 25 cm / SS package 25 cm ☁
- 0.1460-1 Packung 1 m / Emballage 1 m / 1 m package ☁
- 0.1460-5 Packung 5m / Emballage 5 m / 5 m package
- 0.1460 ab 5 m bis 25 m / de 5 m à 25 m / from 5 to 25 m
- 0.1460.20 ganze Rolle, ca. 30 m / Rouleau, environ 30 m / Roll, about 30 m

0.4631

Farbmusterkarte mit Originalmaterial
Carte d'échantillons de couleur avec du matériel original
Colour sample card with original material

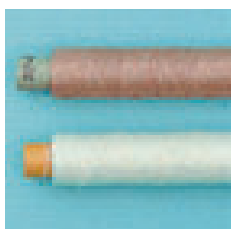

Handfaden,
100 % Polyester, 3-fach
Fil à coudre,
100 % polyester, 3 fils
Sewing thread,
100 % polyester, 3 threads

50 m Spulen / Bobine (pour coudre à la main) / Bobbin (for hand-sewing)

0.1804 beige zu Tricot 0.1200
beige pour tricot 0.1200 / beige for tricot 0.1200

0.1805 weiss zu Tricot 0.1200
blanc pour tricot 0.1200 / white for tricot 0.1200



Schnittmuster für Stoffpuppen
Patrons pour poupées en tissu
Patterns for cloth dolls

- | | | |
|--------|-----------|---|
| | | |
| 0.5040 | 15- 20 cm | ☁ |
| 0.5041 | 30- 35 cm | ☁ |
| 0.5042 | 40- 45 cm | ☁ |
| 0.5043 | 50 cm | ☁ |
| 0.5045 | 70 cm | ☁ |



0.4200.12 Timo GLOREX ☁

Soft Doll „Junge“, 45 cm, Bastelpackung komplett
Soft Doll „garçon“, 45 cm, kit complet
Soft Doll „boy“, 45 cm, complete D.I.Y.-kit

0.4200.11 Loni GLOREX ☁

Soft Doll „Mädchen“, 45 cm, Bastelpackung komplett
Soft Doll „fille“, 45 cm, kit complet
Soft Doll „girl“, 45 cm, complete D.I.Y.-kit



0.4200.01 ☁

Soft Doll-Body 45 cm

hellbeige / hautfarben gestopft,
fertiger Puppenkörper
(ohne Gesichts- und
Frisurgestaltung)

beige clair / couleur chair, rem-
bourré, corps de poupée fini
(sans visage et coiffure)

light beige / skin colour, stuffed,
finished doll body
(without face and hairstyle)



Flyer 50 Stk/pcs

Soft Doll Family

6.9901.49
D/F/GB

6.9901.50
D/I/NL

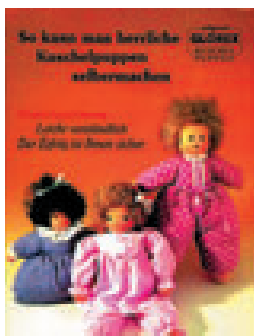

0.4902
Anleitungsheft "Kuschelpuppen"
20 Seiten, 63 Farabbildungen

0.4902.02
Marche à suivre "Poupées à cajoler"
20 pages, 63 illustrations couleurs

0.4902.01
Instructions guide "Cuddly dolls" 20 pages,
63 colour illustrations



0.4311 Bastelpackung Knud GLOREX
Set de bricolage / Kit

 ca. 40 cm

Inhalt: Tricotstoff für Kopf und Körper, Schlauchgewebe und Abbinde-zwirn, Bastelnähnaedel extra lang, Körperschnittmuster, genaue Anleitung, mit Kleiderschnittmuster und Geburtsurkunde.

Contenu: Tissu tricot pour tête et corps, tissu tubulaire et fil à ligaturer, aiguille extra longue, patron pour le corps, instructions de couture et patron pour l'habit de la poupée ainsi que certificat de naissance.

Content: Tricot for head and body, tubular form cloth and line thread for tying, sewing needles extra long, pattern for body and detailed sewing instructions, pattern for clothing and birth certificate.



Mohairwolle für Perücken

80% Mohair und 20% Kunstfaser
25 g = ca. 50 m Lauflänge, mit Anleitung für Perückenherstellung.

Laine de mohair pour la perruque

Laine mohair (pour perruque), 80 % mohair, et 20 % micro fibre
25g = Longueur env.50m avec instructions pour monter la perruque.

Mohair wool for the wig

Mohair wool (for wigs), 80 % mohair and 20 % synthetic textile
25 g = about 50 m length with instructions how to make the wig.

0.1920.01 blond / blond / blond ☁

0.1920.04 goldgelb / jaune or / gold yellow ☁



Art. Nr.		Kurzhaar / Coupe courte / Short hair
0.8496	19-20 cm	hellblond/ blond clair/ light blond
0.8097	19-20 cm	mittelbraun/ châtain/ middle brown
0.8406	23-24 cm	hellblond/ blond clair/ light blond
0.8407	23-24 cm	mittelbraun/ châtain/ middle brown
0.8016	25-27 cm	hellblond/ blond clair/ light blond
0.8017	25-27 cm	mittelbraun/ châtain/ middle brown
0.8026	28-29 cm	hellblond/ blond clair/ light blond
0.8027	28-29 cm	mittelbraun/ châtain/ middle brown
0.8046	32-34 cm	hellblond/ blond clair/ light blond
0.8042	32-34 cm	mittelbraun/ châtain/ middle brown
0.8054	36-38 cm	dunkelblond/ blond foncé/ dark blond
0.8052	36-38 cm	mittelbraun/ châtain/ middle brown



Art. Nr.		Langhaar / Cheveux longs / Long hair
0.8194	19-20 cm	dunkelblond/ blond foncé/ dark blond
0.8197	19-20 cm	mittelbraun/ châtain/ middle brown
0.8106	23-24 cm	hellblond/ blond clair/ light blond
0.8102	23-24 cm	mittelbraun/ châtain/ middle brown
0.8116	25-27 cm	hellblond/ blond clair/ light blond
0.8112	25-27 cm	mittelbraun/ châtain/ middle brown
0.8126	28-29 cm	hellblond/ blond clair/ light blond
0.8122	28-29 cm	mittelbraun/ châtain/ middle brown
0.8146	32-34 cm	hellblond/ blond clair/ light blond
0.8142	32-34 cm	mittelbraun/ châtain/ middle brown
0.8156	36-38 cm	hellblond/ blond clair/ light blond
0.8152	36-38 cm	mittelbraun/ châtain/ middle brown

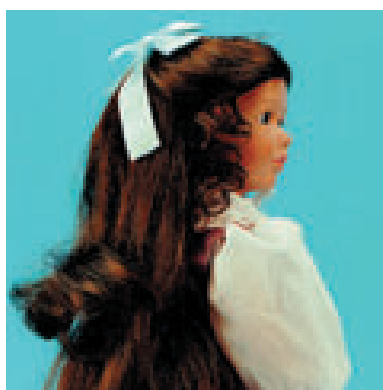

Art. Nr.		Superlang mit Schleife und Löckchen (Scheitel handgeknüpft) Superlong avec ruban et petites boucles (raie liée à la main) Super long with ribbon and small curls (Parting hand knotted)
0.8126-1	28-29 cm	hellblond/ blond clair/ light blond
0.8127-1	28-29 cm	mittelbraun/ châtain/ brown
0.8146-1	32-34 cm	hellblond/ blond clair/ light blond
0.8147-1	32-34 cm	mittelbraun/ châtain/ brown
0.8156-1	36-38 cm	hellblond/ blond clair/ light blond
0.8157-1	36-38 cm	mittelbraun/ châtain/ brown



Art. Nr.		mit Knoten, Scheitel handgeknüpft Avec chignon noué à la main With a bun
0.8920.12	28-29 cm	grau meliert mit "Knoten"/ grisonnant avec "chignon"/ mixed grey with "bun"

Perücken aus Kunsthaar

Perruques en cheveux synthétiques • Synthetic wigs



Art. Nr.		Kurzpagen / Carré court / Short page boy
0.8723	28-29 cm	rotblond/ blond vénitien/ red blond
0.8726	28-29 cm	hellblond/ blond clair/ light blond
0.8727	28-29 cm	mittelbraun/ châtain/ brown
0.8743	32-34 cm	rotblond/ blond vénitien/ red blond
0.8746	32-34 cm	hellblond/ blond clair/ light blond
0.8747	32-34 cm	mittelbraun/ châtain/ brown
0.8753	36-38 cm	rotblond/ blond vénitien/ red blond
0.8756	36-38 cm	hellblond/ blond clair/ light blond
0.8757	36-38 cm	mittelbraun/ châtain/ brown



Art. Nr.		Pagen / Carré long / Page boy
0.8526	28-29 cm	hellblond/ blond clair/ light blond
0.8527	28-29 cm	mittelbraun/ châtain/ brown
0.8546	32-34 cm	hellblond/ blond clair/ light blond
0.8547	32-34 cm	mittelbraun/ châtain/ brown
0.8556	36-38 cm	hellblond/ blond clair/ light blond
0.8557	36-38 cm	mittelbraun/ châtain/ brown



Art. Nr.		Kraushaar, kurz / Courts bouclés / Short curly hair
0.8394	19-20 cm	dunkelblond/ blond foncé/ dark blond
0.8397	19-20 cm	mittelbraun/ châtain/ brown
0.8306	23-24 cm	hellblond/ blond clair/ light blond
0.8307	23-24 cm	mittelbraun/ châtain/ brown
0.8316	25-27 cm	hellblond/ blond clair/ light blond
0.8317	25-27 cm	mittelbraun/ châtain/ brown
0.8326	28-29 cm	hellblond/ blond clair/ light blond
0.8327	28-29 cm	mittelbraun/ châtain/ brown



Art. Nr.		Kraushaar superlang (Scheitel handgeknüpft) Cheveux frisés très longs (raie liée à la main) Curly hair superlong (Parting hand-tied)
0.8311-2	25-27 cm	schwarz/ noir/ black
0.8313-2	25-27 cm	rotblond/ blond vénitien/ red blond
0.8317-2	25-27 cm	mittelbraun/ châtain/ brown
0.8321-2	28-29 cm	schwarz/ noir/ black
0.8323-2	28-29 cm	rotblond/ blond vénitien/ red blond
0.8327-2	28-29 cm	mittelbraun/ châtain/ brown

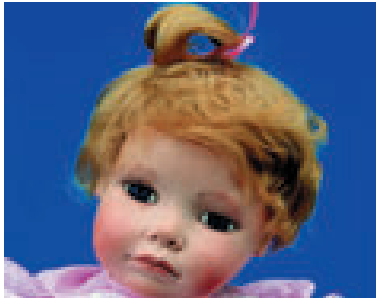

Art. Nr.  **Kurzhaar für Puppen-Babys-/Kinder**
Cheveux courts pour bébé / Short hair for doll babies

0.6094-0	19-20 cm	blond/ blond / blond
0.6016-0	25-27 cm	blond/ blond / blond
0.6024-0	28-29 cm	blond/ blond / blond
0.6046-0	32-34 cm	blond/ blond / blond



Art. Nr.  **Lockenkranz / Couronne de boucles / Wreath of curls**

2.9077.02	28-29 cm	blond/ blond/ blond
2.9077.06	28-29 cm	kastanie / châtain / chestnut
2.9077.08	28-29 cm	braun / brun / brown
2.9078.02	32-34 cm	blond/ blond/ blond
2.9078.06	32-34 cm	kastanie / châtain / chestnut
2.9078.08	32-34 cm	braun / brun / brown



Art. Nr.  **Lang mit Mittelscheitel**
Cheveux longs raie au milieu
Long hair with center parting

2.9215.02	25-27 cm	blond/ blond/ blond
2.9215.08	28-29 cm	braun/ brun/ brown
2.9217.02	28-29 cm	blond/ blond/ blond
2.9217.08	28-29 cm	braun/ brun/ brown
2.9218.02	32-34 cm	blond/ blond/ blond
2.9218.08	32-34 cm	braun/ brun/ brown
2.9219.02	36-38 cm	blond/ blond/ blond
2.9219.08	36-38 cm	braun/ brun/ brown



Art. Nr.  **Zopf, extralang / Tresses, extra longues / Plait, extra long**

2.9225.02	25-27 cm	blond/ blond/ blond
2.9225.06	25-27 cm	rotblond/ blond vénitien/ red blond
2.9225.08	25-27 cm	braun/ brun/ brown
2.9227.02	28-29 cm	blond/ blond/ blond
2.9227.06	28-29 cm	rotblond/ blond vénitien/ red blond
2.9227.08	28-29 cm	braun/ brun/ brown
2.9228.02	32-34 cm	blond/ blond/ blond
2.9228.06	32-34 cm	rotblond/ blond vénitien/ red blond
2.9228.08	32-34 cm	braun/ brun/ brown



Art. Nr.  **Mohair-Tressenkäppchen / Petits toupets en mohair / Baby hair pieces**

Ø: 3 cm, Haarlänge/ longueur de cheveux/ hair length: 7 cm	
2.6203.72	blond/ blond/ blond
2.6203.76	kastanie/ châtain/ chestnut
2.6203.78	dunkelbraun/ châtain foncé/ dark brown
Ø: 5 cm, Haarlänge/ longueur de cheveux/ hair length: 9 cm	
2.6215.92	blond/ blond/ blond
2.6215.96	kastanie/ châtain/ chestnut
2.6215.98	dunkelbraun/ châtain foncé/ dark brown
Ø: 8 cm, Haarlänge/ longueur de cheveux/ hair length: 13 cm	
2.6238.12	blond/ blond/ blond
2.6238.16	kastanie/ châtain/ chestnut
2.6238.18	dunkelbraun/ châtain foncé/ dark brown

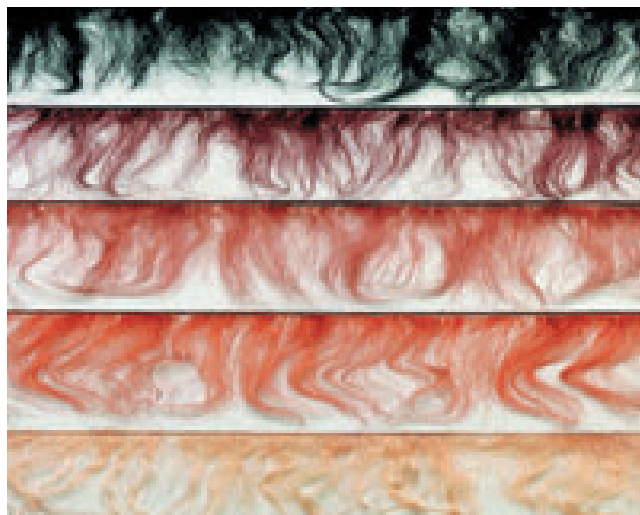

Mohairtresse Meterware

Tresses mohair au mètre / Wefted mohair strips

Beutel mit 2 m Strang / sachet de 2 m / bag with 2 m strip
Haarlänge/ longueur de cheveux/ hair length: 7–10 cm

2.6280.02	blond/ blond/ blond	
2.6280.04	rot/ rouge/ red	
2.6280.06	kastanie/ châtain/ chestnut	
2.6280.08	dunkelbraun/ brun foncé/ dark brown	
2.6280.09	schwarz/ noir/ black	

Mohairtressen / Galons de mohair / Mohair strips

0.6011–6	blond/ blond/ blond	L. 100 cm
0.6011–7	rot/ rouge/ red	L. 100 cm

Felle für Perücken

Fourrures pour perruques

Fur for wigs

Alle Fellzuschnitte sind ca. 12 x 28 cm groß und werden mit Perücken-Schnittmuster für die Puppengrößen 30, 40, 45 und 50 cm geliefert. Dadurch haben Sie die Möglichkeit, Reststücke für die Kleiderdekoration einzusetzen.

Toutes les coupes de fourrure ont une grandeur d'env. 12 x 28 cm et sont livrées avec un patron pour les perruques des poupées d'une grandeur de 30, 40, 45 et 50 cm. Ainsi, vous avez la possibilité d'utiliser les restes pour la décoration des vêtements.

All furs for wigs have a size of about 12 x 28 cm and are sold together with a pattern for wigs for dolls' sizes 30, 40, 45 and 50 cm. You can use remaining pieces to decorate the suit.

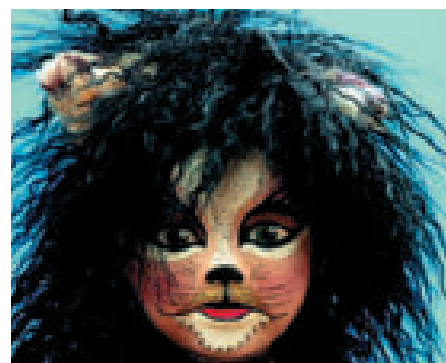

0.7422–1

Tibet-Lammfell schwarz gelockt

Fourrure de mouton de Tibet
noir, bouclée

Tibet lambfur
black, curly

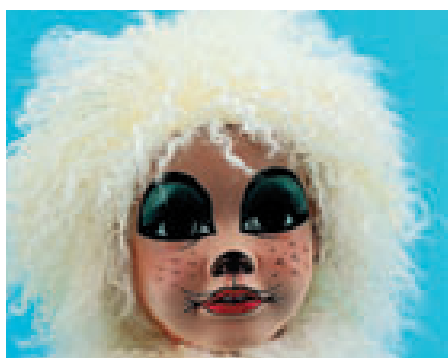

0.7422–2

Tibet-Lammfell weiss gelockt

Fourrure de mouton de Tibet
blanche, bouclée

Tibet lambfur white, curly

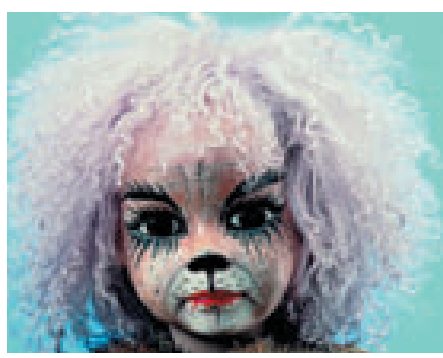

0.7422–5

Tibet-Lammfell grau, gelockt

Fourrure de mouton de Tibet
gris, bouclée

Tibet lambfur
grey, curly



0.7423 – 6

Tibet-Lammfell hellbeige, gelockt

Fourrure de mouton de Tibet beige clair, bouclée
Tibet lambfur curled, light beige

9,5 x 28 cm



Art. Nr.	Größe Taille Size	Socken, uni, kurz / Chaussettes, unies, courtes / Socks, plain, short	
0.3500	00	weiß durchbrochen/blanc cassé/off-white	20 cm
0.3505	0	weiß durchbrochen/blanc cassé/off-white	30 cm
0.3510	2	weiß durchbrochen/blanc cassé/off-white	40 cm
0.3515	4	weiß durchbrochen/blanc cassé/off-white	50 cm



Art. Nr.	Größe Taille Size	Strümpfe, uni, lang / Chaussettes, unies, longues / Socks, plain, long	
0.3520-2	2	weiß/blanc/white	40 cm



Art. Nr.	Größe Taille Size	Socken 100% Baumwolle, uni, gerippt Socquettes, 100% coton, côtelées, uni Socks 100 % cotton, uni, ribe knit	
2.3500.01	0	weiß/blanc/white	30 cm
2.3502.01	2	weiß/blanc/white	40 cm
2.3502.02	2	beige	40 cm
2.3504.01	4	weiß/blanc/white	50 cm
2.3506.01	6	weiß/blanc/white	60 cm



Art. Nr. Artikelbezeichnung 

0.2164 
Nostalgie-Unterhose mit Mieder, lang, weiß, 100% Baumwolle
Caleçon nostalgique avec corsage, long, blanc, 100 % coton
Old-fashioned pantalettes with bodice, long, white, 100 % cotton **50 cm**



Art. Nr. Artikelbezeichnung 

0.2578
Garnitur Höschen und Leibchen, Stretch, weiß
Assortiment culotte et corsage, élastique, blanc
Vest and knickers, stretch, white **30 cm**

0.2579
Garnitur Höschen und Leibchen, Stretch, weiß
Assortiment culotte et corsage, élastique, blanc
Vest and knickers, stretch, white **35-40 cm**

Kunstleder-Schuhe

Chaussures en similicuir • Imitation leather shoes



Art. Nr.	Lackschuhe, Spangen-Modell, mit Knopf Chaussures vernies avec boucle en bouton Varnished shoes with button		Länge Sohle (cm) Longueur de la semelle (cm) Sole length (cm)
0.3011-1	schwarz/noir/black	1	4
0.3011-2	weiß/blanc/white	1	4
0.3013-1	schwarz/noir/black	3	5,2
0.3013-2	weiß/blanc/white	3	5,2
0.3015-1	schwarz/noir/black	5	5,5
0.3015-2	weiß/blanc/white	5	5,5
0.3026-1	schwarz/noir/black	6	6
0.3026-2	weiß/blanc/white	6	6
0.3027-1	schwarz/noir/black	7	7
0.3027-2	weiß/blanc/white	7	7
0.3028-1	schwarz/noir/black	8	7,5
0.3028-2	weiß/blanc/white	8	7,5
0.3029-1	schwarz/noir/black	9	8
0.3029-2	weiß/blanc/white	9	8



Art. Nr.	Kunstleder-Schuhe, geschnürt Chaussures en similicuir, à lacets Imitation leather lace-up shoes		Länge Sohle (cm) Longueur de la semelle (cm) Sole length (cm)
0.3091-1	schwarz/noir/black	1	4
0.3093-1	schwarz/noir/black	3	5
0.3095-1	schwarz/noir/black	5	5,5
0.3096-1	schwarz/noir/black	6	6
0.3097-1	schwarz/noir/black	7	7
0.3098-1	schwarz/noir/black	8	7,5



Art. Nr.	Kunstleder-Stiefel Bottes en similicuir Imitation leather boots		Länge Sohle (cm) Longueur de la semelle (cm) Sole length (cm)
0.3117-1	schwarz/noir/black	7	7,5
0.3117-3	braun/brun/brown	7	7,5



Art. Nr.	Kunstleder-Halbschuhe, geschnürt Chaussures basses en similicuir, à lacets Imitation leather low shoes, with laces		Länge Sohle (cm) Longueur de la semelle (cm) Sole length (cm)
0.3106-1	schwarz/noir/black	6	6
0.3108-1	schwarz/noir/black	8	8

Art.Nr.	Art.Nr.	Art.Nr.	Art.Nr.
00400 1	00405 5+6	00410 7+8	00418 8
00401 3	00406 5+6	00411 7+8	00419 4+5
00402 3	00407 7	00413 8	00420 7
00403 4+5	00408 7+8	00416 13	00421 3
00404 5+6	00409 7+8	00417 7+8	00422 7+8



Echtlederschuhe – Exklusiv-Kollektion von Wanke (Echt Handarbeit)

Collection exclusive de Wanke (véritablement fait main)

Real leather shoes – exclusive collection by Wanke (real handmade)

Art. Nr.	Artikelbezeichnung / Description	
2.3200.01	Schnallenschuhe weiß chaussures à barette blanches/buckle shoe white	0
2.3200.09	Schnallenschuhe schwarz chaussures à barette noires/buckle shoe black	0



Art. Nr.	Lackschuhe / Chaussures vernies / varnished shoes	
2.3270.79	schwarz/noir/black	7
2.3271.09	schwarz/noir/black	10



Art. Nr.	Stiefel / Bottes / Boots	
2.3350.88	dunkelbraun / brun foncé / dark brown	8
2.3350.98	dunkelbraun/brun foncé/dark brown	9



Art. Nr.	Artikelbezeichnung / Description	
2.3240.78	Boots braun/bottines brunes/boots brown	7
2.3240.88	Boots braun/bottines brunes/boots brown	8



Art. Nr.	Holzschuhe, Oberteil aus Leder Chaussures en cuir avec semelle en bois Leather shoes with wooden sole		Länge Sohle (cm) Longueur de la semelle (cm) Sole length (cm)
0.3388-1	schwarz/noir/black	8	7,5





Art. Nr. **Rattan-Stühle /**
Chaises en osier / Wicker chairs

kunstvolle Flechtarbeit,
schöne Verarbeitung, helles Rattan
vannerie artistique, belle finition,
en osier clair
artistic basketwork, beautiful finish,
made of light coloured wicker

0.2846 Rattan-Stuhl natur 30–40 cm
chaise en osier, naturel
chair in natural wicker

0.2847 Rattan-Stuhl lackiert 45–50 cm
chaise en osier, laquée
chair in laquered wicker



Strohüte / Chapeaux de paille / Straw hats

Art. Nr.	Durchmesser Hutrand diamètre du chapeau avec le bord hat diameter inclusive border	Höhe hauteur	Anzahl nombre
0.5530	14 cm	10 cm	(12)
0.5531	20 cm	12,5 cm	(12)
0.5532	29 cm	20 cm	(6)
0.5533	35 cm	25 cm	(3)



0.0079
Pfeife aus Kunststoff
Pipe en plastique
Plastic pipe



0.2804
Brille mit runden Gläsern, schwarz
Lunettes avec verres ronds, noires
Glasses with round lenses, black

Marionetten-Zubehör / Accessoires pour marionettes / Accessories for puppets

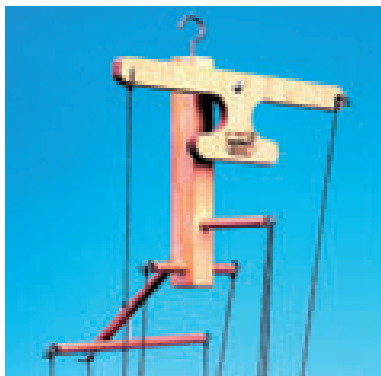

auch mit Stoff-Marionetten kombinierbar
peuvent également se combiner avec les marionettes en tissu
can also be combined with the cloth-puppets

Artikelbezeichnung / Description  

0.4700 Marionetten-Spielkreuz-Bausatz aus Holz mit bebildeter Spiel- und Montageanleitung. Alle Teile vorgefertigt. 45 – 60 cm

Croix de manipulation en bois pour marionettes avec marche à suivre illustrée pour le montage et l'utilisation. Toutes les pièces sont prêtes.

Wooden handling cross for puppets with illustrated instructions for its use and fitting. All parts are finished.



Augen-/Gesichtsfarben für Puppen

Peinture pour poupée yeux et visage

Paints for dolls eyes and face

Einzelfläschchen, wischfest, mit Wasser verdünnbar

Flacon individuels, ne s'estompent pas au lavage, peuvent se diluer dans l'eau
Individual bottles, do not fade with washing, can be thinned down with water

0.1664-1 weiß (gebrochen) / blanc / white

0.1664-2 schwarz / noir / black

0.1664-4 lippenrot / rose pour les lèvres / pink for the lips

0.1664-6 hellblau/bleu clair/light blue

0.1664-7 dunkelblau / bleu foncé / dark blue

0.1663  **Set: schwarz, weiß, dunkelblau, hellblau, lippenrosa**

Set: noir, blanc, bleu foncé, bleu clair, rose / Set: 5 different colours: black, white, dark blue, light blue, pink

0.1670 Klarlack, wasserlöslich/vernis incolore, soluble dans l'eau/varnish clear, water-soluble

Art. Nr. Artikelbezeichnung / Description

**Puppen-Ständer zum Aufstellen von Puppen und Clowns.
Stahlhalterung in der Höhe verstellbar.**

Présentoirs pour poupées pour faire tenir poupées et clowns.
Supports en acier avec hauteur réglable.

Stands for dolls to set up dolls and clowns.
Support in metal, height adjustable.

lackiert weiß, stabile Qualität (Metall)
laqué blanc, qualité stable (métal)
white laquered, high quality (metal)

2.2526.09	für Puppengröße/pour poupée/for doll size	9 – 15 cm
2.2526.16	für Puppengröße/pour poupée/for doll size	16 – 25 cm
0.1150	für Puppengröße/pour poupée/for doll size	20 – 30 cm
2.2526.30	für Puppengröße/pour poupée/for doll size	30 – 45 cm
0.1149	für Puppengröße/pour poupée/for doll size	35 – 50 cm
2.2526.40	für Puppengröße/pour poupée/for doll size	40 – 60 cm
2.2526.50	für Puppengröße/pour poupée/for doll size	50 – 70 cm
2.2526.60	für Puppengröße/pour poupée/for doll size	60 – 85 cm
2.2526.80	für Puppengröße/pour poupée/for doll size	80 – 100 cm

lackiert weiß, besonders stabile Ausführung (Metall)
laqué blanc, très bonne qualité stable (métal)
white laquered, high stability (metal)

2.2527.30	(mit kleinem Bügel) (avec petit cintre / with small hanger)	für Puppengröße/pour poupée/for doll size	30 – 45 cm
2.2527.50	(mit kleinem Bügel) (avec petit cintre / with small hanger)	für Puppengröße/pour poupée/for doll size	50 – 70 cm
2.2527.51	(mit großem Bügel) (avec grand cintre / with big hanger)	für Puppengröße/pour poupée/for doll size	50 – 70 cm
2.2527.60	(mit kleinem Bügel) (avec petit cintre / with small hanger)	für Puppengröße/pour poupée/for doll size	60 – 85 cm
2.2527.61	(mit großem Bügel) (avec grand cintre / with big hanger)	für Puppengröße/pour poupée/for doll size	60 – 85 cm
2.2527.80		für Puppengröße/pour poupée/for doll size	80 – 100 cm
2.2527.99		für Puppengröße/pour poupée/for doll size	100 – 120 cm

vernickelt
nickelé
nickel-plated

0.1138	für Puppengröße/pour poupée/for doll size	20 – 40 cm
0.1160	für Puppengröße/pour poupée/for doll size	50 – 70 cm

mit Holzrondell
Massivholz, braun, Halterungsrohr mit feststellbarer Schraube
avec rondelle en bois
bois massif, brun, tuyau de soutien avec vis
with wooden disc
massive wood, brown, holding pipe with screw

0.1161	für Puppengröße/pour poupée/for doll size	30 – 40 cm
0.1162	für Puppengröße/pour poupée/for doll size	40 – 50 cm
0.1163	für Puppengröße/pour poupée/for doll size	50 – 70 cm
0.1164	für Puppengröße/pour poupée/for doll size	20 – 30 cm



0.1149 / 0.1150



2.2527.30/2.2527.50



0.1138 – 0.1160



0.1161 – 0.1164

Echthaarwimpern/Litzen handgeknüpft (Haarlänge Maßstab 1:1)

Cils en cheveux véritables/cordons, noués à la main (échelle 1:1)

Real hair lashes/strips hand-knotted (scale 1:1)



- 2.1263.08** Wimpernlitze Echthaar, braun, Länge 20 cm
 Cordon de cils en cheveux véritables, brun, longueur 20 cm
 Real hair lashes, brown, 20 cm strip



- 2.1260.08** Wimpernlitze Echthaar, dunkelbraun, Länge 10 cm
 Cordon de cils en cheveux véritables, brun foncé, longueur 10 cm
 Real hair lashes, dark brown, 10 cm strip



- 2.1262.04** Unterwimpernlitze Echthaar, kastanie, Länge 10 cm
 Cordon de cils en cheveux véritables, châtain, longueur 10 cm
 Real hair lower lashes, chestnut, 10 cm strip



- 2.1291.08** Modellgeschnittene Oberwimpern effiliiert, 20 mm, dunkelbraun
 Cils supérieurs, effilés, coupés selon façon, 20 mm, brun foncé
 Styled upper lashes, thinned, 20 mm, dark brown

Kunsthaar Wimpern-Set



- 0.1701-1** schwarz am Stück, Litze 15 cm
 noir au morceau, bande de 15 cm
 15 cm strip, black
- 0.1701-3** braun am Stück, Litze 15 cm
 brun au morceau, bande de 15 cm
 15 cm strip, brown



Augenwimpern, Kunsthaar, selbstklebend Cils synthétique autocollant Lashes, artificial hair, self-adhesive

- 0.1700-1** schwarz/noir/black
- 0.1700-3** braun/brun/brown

Kristallglasaugen

Yeux en cristal / Crystal glass eyes

Hochwertige Kristallglasaugen mundeblasen, hohl, rund, ohne Adern, Strahleniris aus feinem Fadenglas mit schöner Tiefenwirkung.

Yeux en cristal de haute qualité, soufflés à la bouche, creux, rond, sans nervures, iris éclatant en fibre de verre fine, avec un bel effet de profondeur.

Top quality blown glass eyes, hollow, round, no veins, beautiful threaded iris, with good depth.

- 2.0901.01 Ø 08 mm topas/bleu topaze/topaz
- 2.0902.01 Ø 10 mm topas/bleu topaze/topaz
- 2.0903.01 Ø 12 mm topas/bleu topaze/topaz
- 2.0904.01 Ø 14 mm topas/bleu topaze/topaz
- 2.0905.01 Ø 16 mm topas/bleu topaze/topaz
- 2.0906.01 Ø 18 mm topas/bleu topaze/topaz
- 2.0907.01 Ø 20 mm topas/bleu topaze/topaz
- 2.0908.01 Ø 22 mm topas/bleu topaze/topaz

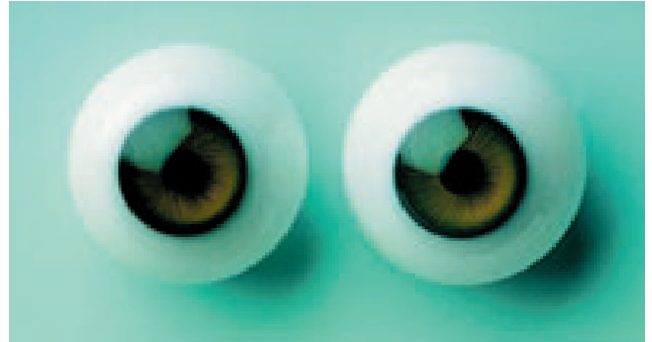
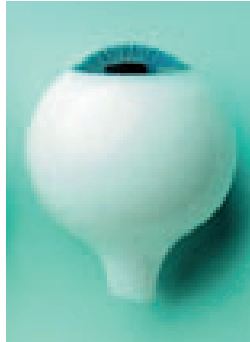

- 2.0901.07 Ø 08 mm blau/bleu/blue
- 2.0902.07 Ø 10 mm blau/bleu/blue
- 2.0903.07 Ø 12 mm blau/bleu/blue
- 2.0904.07 Ø 14 mm blau/bleu/blue
- 2.0905.07 Ø 16 mm blau/bleu/blue
- 2.0906.07 Ø 18 mm blau/bleu/blue
- 2.0907.07 Ø 20 mm blau/bleu/blue
- 2.0908.07 Ø 22 mm blau/bleu/blue

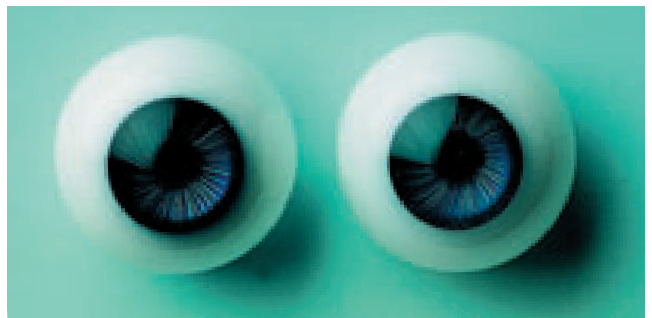

- 2.0901.09** Ø 8 mm braun/brun/brown
- 2.0902.09 Ø 10 mm braun/brun/brown
- 2.0903.09 Ø 12 mm braun/brun/brown
- 2.0904.09 Ø 14 mm braun/brun/brown
- 2.0905.09 Ø 16 mm braun/brun/brown
- 2.0906.09 Ø 18 mm braun/brun/brown
- 2.0907.09 Ø 20 mm braun/brun/brown
- 2.0908.09 Ø 22 mm braun/brun/brown

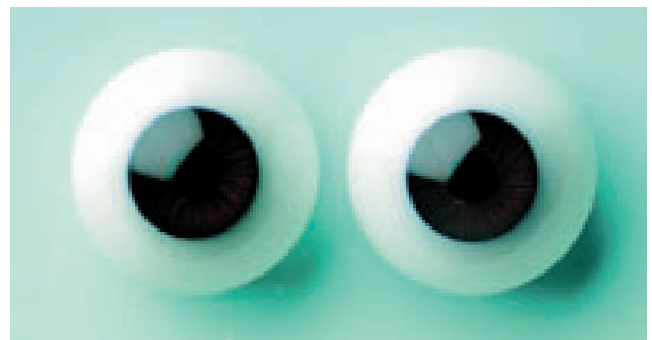

Glas-Augen für Schildkröt-Puppen

Yeux de verre pour poupée-tortue / Glass eyes for Schildkröt-dolls

Schildkröt-Glasaugen – Angegebene Augengröße = Gesamtgröße der Puppe in cm

Yeux de tortue – Taille de l'œil indiquée = taille totale de la poupée en cm

Schildkröt-glass eyes – eye size = total size of doll in cm

- 2.1055.07 40 cm blau/bleu/blue
- 2.1056.07 46 cm blau/bleu/blue

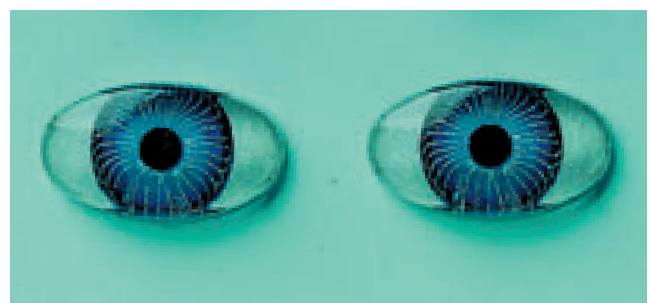





Kopfdeckel aus Pappe gepreßt, Beutel zu 12 Stück

Couvercle pour la tête en carton pressé, sachet de 12 pièces

Cardboard pates pressed cardboard, bag of 12 pieces

			
2.2500.25	25 mm	2.2500.60	60 mm
2.2500.35	35 mm	2.2500.65	65 mm
2.2500.45	45 mm	2.2500.70	70 mm
2.2500.50	50 mm	2.2500.75	75 mm
2.2500.55	55 mm	2.2500.80	80 mm
		2.2500.90	90 mm
		2.2501.00	100 mm
		2.2501.10	110 mm



Kopfdeckel aus Kork (oval)

geeignet für Französische Puppen, Beutel zu 1 Stück

Couvercle pour la tête en liège (oval)

prévu pour les poupées françaises, sachet de 1 pièce

Cork pates suitable for French dolls, bag of 1 piece

2.2502.50	50 x 40 mm
2.2502.56	56 x 50 mm
2.2502.75	75 x 67 mm
2.2502.90	90 x 80 mm
2.2502.99	110 x 95 mm



Faltanker aus Kunststoff

Beutel zu 12 Stück

Ancre repliable en plastique

sachet de 12 pièces

Plastic socket bag of 12 pieces

2.2503.20	20 mm
2.2503.25	25 mm
2.2503.30	30 mm
2.2503.40	40 mm

Aufziehhaken

Beutel zu 12 Stück

Crochet d'extraction

sachet de 12 pièces

Plastic anchor and hook bag of 12 pieces

2.2503.22	22 mm
2.2503.32	32 mm



Aufziehgummi rohweiß, Spulen zu 10 Meter

Elastique de montage blanc-nature, bobine de 10 m

Stringing elastic off-white, rolls of 10 meters

2.2510.15	∅ 1,5 mm
2.2510.20	∅ 2,0 mm
2.2510.25	∅ 2,5 mm
2.2510.30	∅ 3,0 mm
2.2510.35	∅ 3,5 mm
2.2510.40	∅ 4,0 mm
2.2510.45	∅ 4,5 mm

Kopfbefestigung
zur Verbindung von Kurbelkopf auf Schulterplatte,
bestehend aus Holzscheibe, Spiralfeder und Splint

Fixation de la tête
ci-après nous vous indiquons quelques possibilités d'assemblage des têtes
de poupées avec les corps.

Head connectors here we show you how you can fasten doll heads
to bodies.

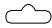
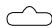
2.2507.20	20 mm		
2.2507.25	25 mm		
2.2507.30	30 mm		
2.2507.35	35 mm		
2.2507.40	40 mm		
2.2507.01	bis ca./à env./to approx.	50 cm	
2.2507.02	ab ca./d'env./from approx.	50 cm	

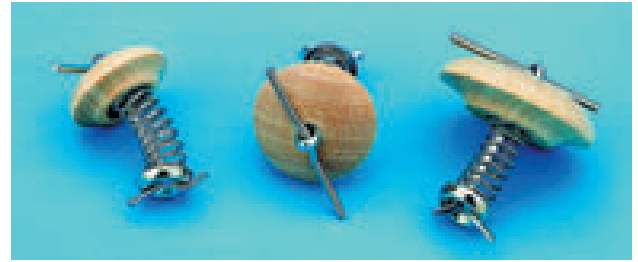

Augenwachs weiß, in Pastillenform

Cire pour les yeux blanc, sous forme de pastilles

Eye wax white, button shaped

2.2506.01	Beutel zu 13 Stück/sachet de 13 pièces/bag of 13 pieces (6)	
------------------	---	---

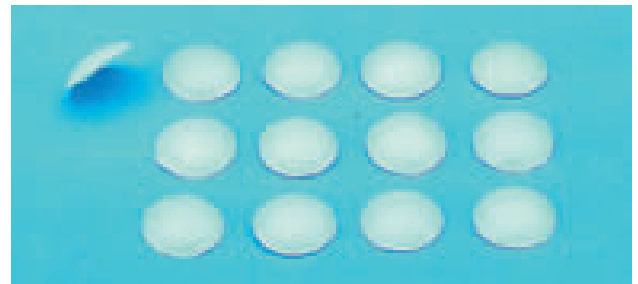

**Flexible Gelenksätze für
Stoffkörper**

Produits au mètre préfixés et
pièces d'assemblages en vrac

Armature by the meter with
separate connectors

2.2520.80
Rolle mit 7,5 m, Gelenkgröße 1/4"
Rouleau avec 7,5 m, taille de l'articulation 1/4"
Roll with 7,5 m, joint size 1/4"



Holzgliederkörper
aus Holzkompositionsmasse
Corps articulé en bois
en composants de bois
Wood-composition body
made of wooden composition

2.0600.17	17
2.0600.21	21
2.0600.27	27
2.0600.33	33
2.0600.40	40
2.0600.48	48
2.0600.56	56